www.gumbrecht.org
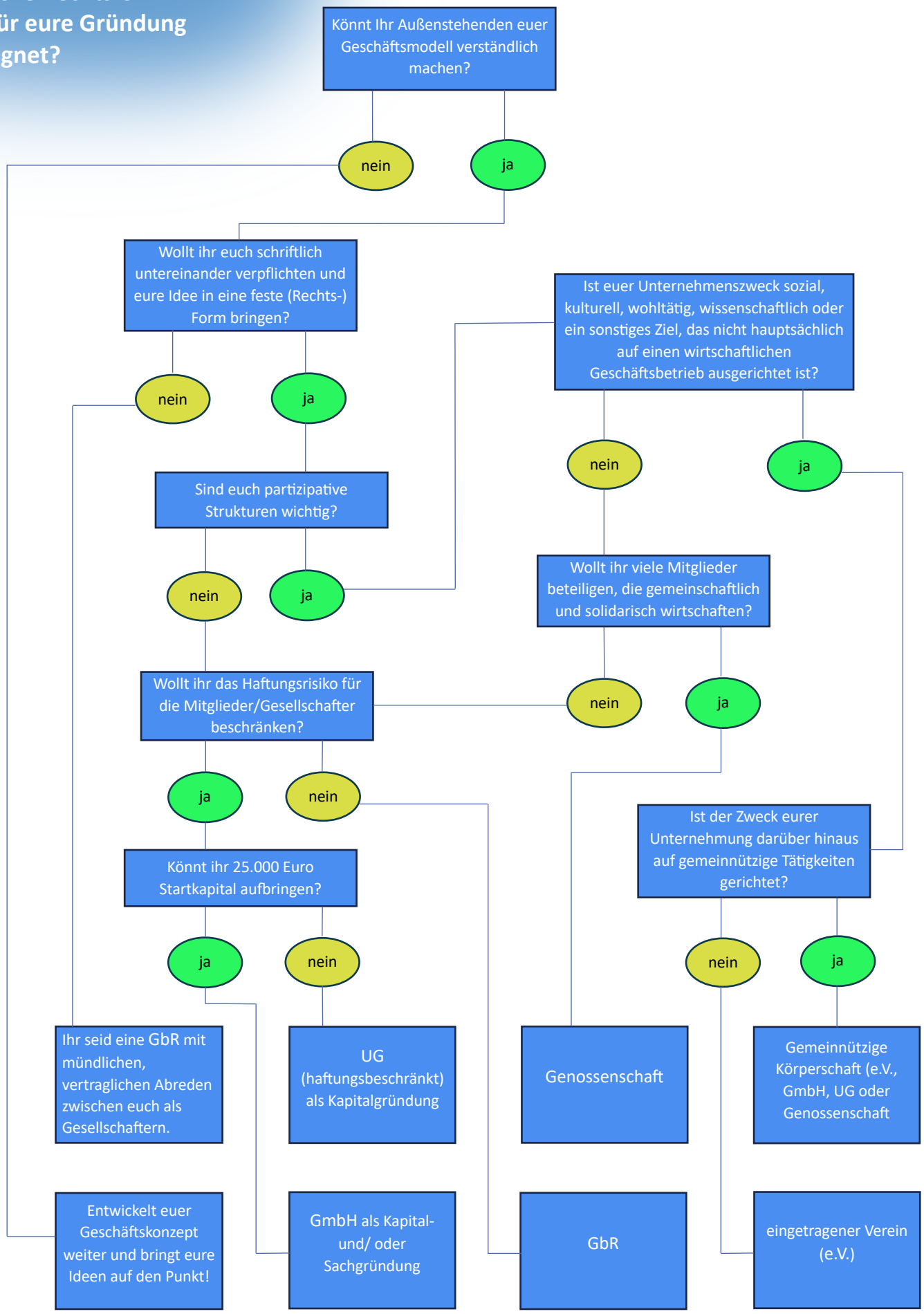
Welche Rechtsform ist für eure Gründung geeignet?